

# Rendez-vous en Pays Nétrablais

## LETTRE D'INFORMATION N°15 - JUILLET 2020

*Cervières, La Chamba, La Chambonie, St-Didier-sur-Rochefort, Noirétable, Vêtre-sur-Anzon, la Valla-sur-Rochefort, la Côte-en-Couzan, les Salles, St-Jean-la-Vêtre, St-Priest-la-Vêtre.*



### EN JUILLET, SORTEZ !

L'organisation des activités de groupe étant encore soumis à des contraintes importantes, beaucoup de celle-ci sont annulées.

Mais beaucoup d'activités, sont tout de même proposées sur notre territoire avec un nombre limités de participant. (visite du musée des grenadières, visite du territoire par Loire forez et le pays d'arts et d'histoire, cinéma par exemple)

En respectant les gestes barrières, des activités peuvent être organisées à titre individuel, randonnée, pique nique, cueillette des champignons, ...

Alors profitons de cette situation pour profiter autrement de ce mois de juillet.

Bonne lecture

#### > Au sommaire

**Page 1 : Édito - sommaire**

**Page 2 : Le coin des sections**

**Page 4 : Légendes autour des Salles**

**Page 7 : La recette du mois**

**Page 8 : Solidarité avec les aînés - MSA**

**Page 11 : Le col de la loge**

**Page 13 : Les manifestations du mois**

**Page 14 : Informations locales**

**Page 15 : Au cinéma à Noirétable**

# Rendez-vous en Pays Nétrablais

## Le coin des sections

### ACTIVITÉS & CONTACTS



#### FESTIN DES ARTS

> **Le Festin des Arts**, organise des ateliers partagés entre artistes professionnels et amateurs ainsi que des événements culturels.

Contactez Myriam Berger - Tél : 04 77 97 19 98 - Mail : [myriam.berger0949@orange.fr](mailto:myriam.berger0949@orange.fr)



#### HISTOIRE ET LÉGENDES

> **Projet 2020** - ramener des oeuvres d'art locales dans leur lieu de création d'origine., c'est à dire chez nous, le pays nétrablais.

*Exemples : le Baiser de la Paix, peinture de Théodore Lévigne, etc.,...*

> **Histoire et Légendes, c'est aussi** la participation à la conservation et à la valorisation des histoires et légendes locales.

> Après les tris que vous allez effectuer, n'hésitez pas à nous faire partager vos trouvailles. (envoyez-nous des scans de lettres ou de photos pas exemple)

> la soirée prévue au cinéma en aout est annulée.

Contactez Bernard Loup - Tél : 04 77 97 90 90 - Mail : [bernard.loup339@orange.fr](mailto:bernard.loup339@orange.fr)



#### LES SENTIERS DE LA RÉSISTANCE

> **Projets 2020** : Voyage au Mont Mouchet, organisation d'une soirée théâtrale (Claude Estinès), organisation d'un hommage au Conseil National de la Résistance (qui a donné le droit de vote aux femmes : Mlle Giroux 1 ère élue municipale de Noirétable, dès 1944 nommée par le CNR puis 29/04/1945 élue aux municipales avec 416 voix).

> La soirée prévu le 25 juillet 20 à la loge de tire bœuf a été annulée.

> **Les Sentiers de la Résistance, c'est aussi** le soutien et à la valorisation de l'histoire locale de la Résistance. *Exemples : Plaques commémoratives, projections cinématographiques, etc.,...*

Contactez Yvan Berthin - Tél : 04 77 24 78 76 - Mail : [yvan.berthin123@orange.fr](mailto:yvan.berthin123@orange.fr)



#### RANDONNÉE

> **Projets 2020** : Booster les responsables de sentiers dans leur mission et en recruter de nouveaux, imaginer une ou plusieurs randonnées thématiques en collaboration avec les autres sections de Rendez-vous en Pays Nétrablais (Histoire & Légendes, Festin des Arts, Aqua Petra, les Sentiers de la Résistance) et trouver le responsable et futur baliseur du sentier n°10. Avis auprès de toutes celles et ceux qui seraient intéressés, contactez -nous.

> La revue du balisage des chemins de petite randonnée à repris sur notre secteur, ne pas hésiter à nous faire des retours (sur l'entretien et le balisage)

> **Randonnée, c'est aussi** la participation à l'entretien du balisage des sentiers de randonnées et à l'organisation de marches & randonnées.

Contactez Mireille Tissot - Tél : 06 52 54 12 53 - Mail : [mireille.tissot@gmail.com](mailto:mireille.tissot@gmail.com)

# Rendez-vous en Pays Nétrablais

## Le coin des sections

suite



### FABDÉSIR

- **Samedi 4 juillet de 15h à 18h** : Atelier réparation (matériel électronique, informatique, électroménager, etc). Vous venez avec votre matériel en panne et on regarde ensemble comment le réparer ou lui donner une seconde vie.

- **Samedi 18 juillet de 15h à 18h** : Linux party ! Un ordinateur à installer et l'envie de se mettre à Linux avec l'été ? Cet atelier est fait pour vous.

Ateliers sur inscriptions par mail à [espaceinfostdidier@gmx.fr](mailto:espaceinfostdidier@gmx.fr)

Le nombre de participants sera limité. Port du masque recommandé.

**Contacts - Tél : 09 80 41 17 99 - Mail : [espaceinfostdidier@gmx.fr](mailto:espaceinfostdidier@gmx.fr)**

**Site : [www.fabdesir.fr](http://www.fabdesir.fr)**

**Adresse : 18 place Fournet Fayard 42111 Saint Didier sur Rochefort**

### AQUA PETRA

> Le patrimoine de notre territoire est foisonnant de richesses , il est nécessaire de le préserver et l'entretenir .Toutes ces pépites issues de l'histoire passée ne peuvent que mettre en exergue notre vie actuelle et être un tremplin pour le tourisme

**Contactez Geneviève Manneville - Tél : 06 50 90 62 60 - Mail : [gmanne42@gmail.com](mailto:gmanne42@gmail.com)**



# Rendez-vous en Pays Nétrablais

## LÉGENDES AU PAYS DES MANGEURS DE BOUILLIE \*

( \*surnom des habitants des Salles)

Certains lieux de notre belle région possèdent une histoire que nous ignorons. Si ces histoires sont parfois bien réelles, assez souvent elles ne sont que pures légendes.

Les histoires et légendes qui suivent sont peu connues, elles ont été extirpées d'anciens livres. En réalité, peu importe qu'elles soient réelles ou purement imaginaires. Au fond, l'important n'est-il pas que ces histoires et légendes nous permettent de considérer les lieux concernés d'une façon différente en faisant travailler notre imaginaire.

### La légende du tombeau Monna à la Croix du Chêne

Ceux qui ont connu Les Salles avant le passage de l'autoroute connaissent certainement ce lieu situé à la Croix du Chêne près de Beurière.

Avant les travaux de l'autoroute, il y avait là au croisement de la route de la Goutte et du chemin de Bareille un chêne énorme avec à son pied un rocher très plat d'une dimension conséquente (environ 4m de long x 1.5m de large x 1m de haut). Une croix de fer était fixée sur le rocher que le chêne recouvrait de son ombrage.

Pour l'abbé Canard, historien originaire de St Romain d'Urfé, cette pierre était jadis une « pierre des morts ». Elle servait à poser les cercueils pour permettre aux porteurs de se reposer quelques instants.

Ce rocher qui servait de point de repère était connu sous le nom de "Tombeau de Monna". De nombreuses légendes circulaient à son encontre et entretenaient ainsi une bonne dose de mystère.

L'une de ces légende est racontée par l'écrivain Fortunat Strowski, (1866-1952) qui vécut à Cervières.

Dans son ouvrage intitulé "*La flèche d'or*" écrit en 1916, il nous emmène au cœur de l'invasion des Baltes qui ravagea l'Europe au 11ème siècle. L'essentiel de l'histoire se passe dans la région, et, une jeune fille sarazine nommée Monna en est l'une des héroïne. Lorsque Monna décède, ses compagnons l'inhumèrent sous le rocher de la Croix du Chêne.



La Croix du Chêne - Tombeau de Monna (1975)

Vous pourrez voir " Le Tombeau de Monna " en vous engageant sur le chemin de Bareille depuis la route de Gouttenoire. A 50 m du début du chemin, sur votre gauche, il est là en contrebas. Le lieu a été aménagé par la commune des Salles en une agréable et rafraichissante aire de pique-nique.

N'hésitez pas à aller y faire un tour pour respirer la légende de Monna.



# Rendez-vous en Pays Nétrablais

## Légendes - suite

### La légende du Rocher de la Mule

D'après la légende, en des temps anciens, les parents qui étaient frappés par le décès d'un nouveau né (et Dieu sait si cela était fréquent il y a quelques siècles) emmenaient leur enfant mort-né sur le " Rocher de la Mule " dans l'espoir d'une résurrection. Ce rocher qui était aussi appelé Pierre Saint Martin était situé sur l'ancien chemin des Salles à Noirétable .

Plusieurs ouvrages nous parlent de cette légende : '*Bulletins de la Diana*' de 1890 et 1898, le livre "*La mission et le culte de Saint Martin d'après les légendes et les monuments populaires dans le pays Éduen*" de Jacques Gabriel Bulliot & Félix Thiollier (1892) et plus récemment en 2006, le livre de Jacques Gélis "*Les enfants des limbes - Mort-nés et parents dans l'Europe chrétienne*".

Le bulletin de la Diana de juin 1898 décrit le site et la légende en ces termes :

" Quels regrets ne doit point exciter la destruction de cette pierre de la Mule, près Noirétable, exploitée de nos jours par les carriers ? Elle portait, au témoignage de ceux qui l'ont vue, l'empreinte d'un corps humain, trop fidèle pour que l'art n'eût pas aidé quelque peu la nature. C'était un point remarquable de la limite entre les Ségusiaves et les Arvernes. Au moyen âge elle paraît avoir été connue sous le nom de Pierre de Saint Martin, et la tradition veut qu'on y portât les enfants morts sans baptême, afin que, par l'intercession du saint, ils reprissent assez de vie pour recevoir le sacrement. Toutes ces circonstances ne permettent guère de douter que ce ne fût véritablement là un lieu célèbre de temps immémorial."

Nous savons donc qu'en 1898 cette pierre légendaire avait disparu du sol de la commune après avoir été débitée par des carriers pour fournir des matériaux de construction.

Mais où se trouvait réellement le rocher de la Mule ?

Les anciens textes parlent d'un positionnement sur le chemin des Salles à Noirétable à la limite des territoires Arvernes et Segusiaves.

L'ancien chemin des Salles à Noirétable passait par Royon, le Supt, puis, suivait la coursière, qui va à travers bois, depuis Guirande jusqu'à l'entrée de Noirétable.

En ce qui concerne la limite entre les territoires gaulois des Arvernes et des Segusiaves, de nombreux historiens, et en particulier notre ami Charles Jacquet, pensent que celle-ci pourrait se trouver au niveau de Guirande. Ce nom dériverait du mot gaulois '*Equoranda*' qui signifie limite.

Dans le récit qu'il fit de sa visite dans notre commune en septembre 1865, l'historien Vincent Durand nous parle d'un rocher portant des excavations qui était situé à l'est du chemin des Salles à Noirétable près de la crête qui sépare le bassins de l'Anzon de celui de la rivière de Corbillon (ruisseau des Salles). Il ajoute que ce rocher a été exploité pour en faire des bacs en pierre.

A partir de ces différents renseignements, nous pouvons émettre l'hypothèse que le rocher de la Mule était situé à environ 350m au sud ouest de Guirande. Plus exactement au niveau de l'amas rocheux qui se trouve dans la parcelle triangulaire (parcelle cadastrale 335) comprise entre la route actuelle des Salles à Noirétable et le chemin qui conduit au château de la Croix Guirande.

# Rendez-vous en Pays Nétrablais

## Légendes - suite

### La légende de Mandrin au château des Serrots

Louis Mandrin était le chef d'une bande spécialisée dans la contrebande de tabac et d'étoffes entre la Suisse, la Savoie (qui n'était pas encore française) et la France.

Sa bande est organisée comme un véritable régiment militaire et Mandrin compte plusieurs centaines de personnes sous ses ordres. Mandrin ne s'attaque qu'aux très impopulaires fermiers généraux qui étaient chargés de collecter l'impôt. Il reçoit rapidement le soutien de la population ainsi que l'admiration de personnalités comme Voltaire.

Durant l'année 1754, Mandrin organise six campagnes de contrebande en Rhône Alpes, Auvergne, Franche Comté et Bourgogne.

Antoine Vernière a écrit en 1889 dans *'La revue d'Auvergne'* l'histoire très détaillée des pérégrinations du célèbre contrebandier dans le pays de Forez. Il nous apprend qu'aux alentours de l'année 1754, le propriétaire du château des Serrots était un certain Jean Claude de Grozelier. Celui-ci était écuyer, conseiller secrétaire du roi près le parlement de Grenoble et seigneur de Chenereilles. Il reçut un jour, aux Serrots, la visite de Mandrin qui venait pour le rançonner.



Antoine Vernière décrit ainsi la situation : *"Suivant une tradition respectable, M.de Grozelier aurait reçu dans son château des Serrots (commune des Salles, canton de Noirétable) la visite de Mandrin, à une époque qu'il est difficile de préciser au juste, mais qui doit se rapporter à celle où, poursuivi par les troupes royales, celui-ci passa à Cervières et à Noirétable, c'est à dire à une petite distance des Serrots (23 décembre 1754). Ce chef, qui nous l'avons vu, ne suivait pas toujours exactement le gros de sa bande, était en train de rançonner le maître de céans, lorsque tout à coup apparut Mademoiselle Marie-Anne de Grozelier, alors âgée de 17 à 18 ans.*

*La courageuse jeune fille épaulait un fusil et s'apprêtait à faire feu sur le célèbre contrebandier. Pris d'admiration pour cet acte d'héroïsme Mandrin, qui était quelquefois capable d'un mouvement généreux, et qui, du reste, à cette heure n'avait plus le temps de s'attarder à une lutte dont il ne pouvait pas prévoir les conséquences, se contenta de demander des rafraîchissements pour ses compagnons, et il fit présent à Mademoiselle de Grozelier d'une curieuse étoffe d'indienne\* que l'on conserve encore de nos jours au château des Serrots."*

(\* Une étoffe d'indienne était un tissu peint ou imprimé généralement dans les tons de rouge. Ces étoffes doivent leur nom au fait qu'elles étaient initialement importées des comptoirs des Indes).

Dans son récit, l'historien utilise le conditionnel, ce qui signifie qu'il subsiste des doutes sur cette histoire. En tous cas, si cette histoire est vraie, elle démontre que les habitantes des Salles n'avaient pas froid aux yeux !! Mandrin devait se faire arrêter quelques mois plus tard. Au terme d'un procès rapidement expédié, il fut condamné à mort et exécuté le 26 mai 1755 à Valence.

*Article rédigé par Michel CHAUX - Juin 2020*

# Rendez-vous en Pays Nétrablais

## RECETTE DE LA TARTE A LA BOUILLIE

*Par Simone Moussé*

### Ingrédients :

- 1L de lait (entier de préférence)
- 180 g de sucre
- 200g de farine
- 1 jaune d'œuf
- 1 pâte Brisée



### Recette :

- Préchauffer le four à 200°C
- Faire chauffer une partie du lait avec le sucre.
- Délayer la farine avec le reste du lait et rajouter cette préparation dans la casserole
- Arrêter le feu au premier bouillon
- Laisser refroidir et rajouter ensuite le jaune d'œuf.
- Verser le tout sur la pâte Brisée.
- Faire cuire au four à 200°C environ 35 minutes (en fonction du four).

# Rendez-vous en Pays Nétrablais

## CHARTRE TERRITORIALE DE SOLIDARITÉ AVEC LES AÎNÉS



Malgré la période singulière que nous traversons, la **Charte territoriale de solidarité avec les aînés** est toujours présente sur votre territoire. Vous trouverez ci-dessous une "feuille de chou" rappelant la démarche, présentant les projets et actions en cours. Vous êtes vivement invités à poursuivre votre participation à la dynamique ou à la rejoindre. Nous attendons aussi votre expression sur ces derniers mois vécus, pour enrichir nos débats, nos réflexions, en vue de la poursuite des travaux de la Charte, merci de nous faire un retour avant le 25 juillet.

N'hésitez pas à transmettre l'information autour de vous pour informer des retraités sans messagerie. Bonne lecture.

## La Charte Territoriale de Solidarité avec les Aînés

Démarche de territoire en Pays Nétrablais

La charte au fil du temps... juin 2020



La charte territoriale de solidarité avec les Aînés est une démarche de territoire qui tend à promouvoir le bien-vieillir. Elle a pour vocation de lutter contre l'isolement, de développer les solidarités et les actions à destination des retraités sur les territoires ruraux les plus isolés. Elle est initiée par la MSA Ardèche Drôme Loire et prend appui sur les acteurs locaux : *habitants, élus, associations locales, structures d'hébergement, professionnels, institutions...* avec la volonté de travailler et de conduire ensemble des projets. Cette démarche s'inscrit dans la durée : initiée en nov. 2018, elle s'achèvera début 2022. Les événements récents nous ont rappelé la nécessité d'une solidarité de proximité, et entre générations.



La charte répond pleinement à ces enjeux et permet de repenser la manière de vivre sur le territoire.



# Rendez-vous en Pays Nétrablais

## Les actions réalisées



85 pers

Spectacle théâtral et musical  
« La Belle Vie »  
17/11/19  
Saint-Didier-sur-Rochefort



Actions de prévention santé  
sur l'équilibre et lien social

Prévention des chutes  
à Noirétable  
• Conférence le 23/09/19  
• 12 séances de 11/2019 à 02/2020

20 pers



Entretiens avec des aidants  
de 12/2019 à 03/2020  
Connaissance et repérage des besoins  
spécifiques

22 pers

## Les actions en prévision pour fin 2020

Quand ?	Quoi ?	Où ?
Dès que possible	Poursuite des entretiens avec les aidants	Les 10 communes du pays nétrablais
08 octobre	Conférence gesticulée « Ridée mais pas fanée »	Noirétable
5 au 11 octobre	Semaine Bleue	Une commune du pays nétrablais
Automne	Création d'ateliers Gym équilibre à l'année	Noirétable
Automne	Atelier mémoire Peps Eureka	Noirétable
Automne	Santé des Aidants	Une commune du pays nétrablais
Automne	Atelier sport santé	Une commune du pays nétrablais
Automne	Ateliers conduite automobile	Une commune du pays nétrablais
À définir	Intergénérationnel Expo photos	Une commune du pays nétrablais

(Confirmation selon l'évolution de la situation sanitaire actuelle)

## Les axes du projet de territoire :



### Aidants familiaux

Repérer les personnes en situation d'aidant familial  
Recenser leurs besoins  
Promouvoir l'existant et construire des réponses adaptées  
Créer un réseau de veille



### Prévention santé

Diffuser des messages et actions de promotion de la santé sur différentes thématiques allées du bien-vieillir :  
Activité physique, équilibre, alimentation, mémoire, sommeil, stress, lien social...

### Mobilité

Faciliter les déplacements  
Maintenir la mobilité au service du lien social et de la lutte contre l'isolement  
Organiser des ateliers de conduite sécurité seniors  
Initier du transport solidaire



### Parcours résidentiel

Bien vieillir sous différents toits  
Valoriser l'offre locale d'hébergement individuel et collectif  
Adapter le logement  
Changer le regard sur les différentes formes d'hébergement



### Numérique

Faciliter l'accès au numérique  
Recenser l'existant  
Adapter ou créer si besoin



### Lien social

Développer un réseau social de convivialité  
Initier des rencontres intergénérationnelles  
Organiser un événement festif  
Valoriser les compétences

# Rendez-vous en Pays Nétrablais

## Et si nous partagions nos expériences sous forme de témoignages, récits, dessins, photos ?

Au regard de la période sanitaire inédite que nous traversons, nous vous invitons à exprimer votre ressenti, votre vécu du confinement, moments faciles ou difficiles, manques, besoins, actions, de manière anonyme ou pas.

Pour cela : adressez vos réalisations à Elisabeth CHOUVELON.

Quelques exemples de témoignages déjà recueillis



*« Je suis gênée de devoir demander de l'aide pour me déplacer, faire les courses »*

*« J'ai mis à profit ce temps pour méditer, me recentrer sur moi-même »*

*« J'ai perdu mon conjoint, je n'ai pas pu l'accompagner comme je l'aurais souhaité, c'est dur »*

*« Les résidents se sont retrouvés isolés, sans visite possible des familles et plus de la moitié n'ont jamais eu ni courrier, ni appel d'un parent ou ami souvent très proche »*

*« Un petit coup de fil ou un mot dans la boîte aux lettres, un sourire pour encourager tous les soignants du village et un signe amical aux voisins, ce serait un très beau geste ! Un habitant du village atteint ou pas, a besoin de cette cohésion et solidarité pour garder le moral !... »*

**Vous avez envie de participer, de vous informer :**

**Elisabeth Chauvelon - 06 34 12 61 69**

**Conducteur de projet "Chartre"**

[chauvelon.elosabeth@ardechedromeloire.msa.fr](mailto:chauvelon.elosabeth@ardechedromeloire.msa.fr)

MSA ADL - Service Action Sociale  
43 Avenue Albert Raimond - BP 80051  
42275 Saint-Priest-en-Jarez

# Rendez-vous en Pays Nétrablais

## LE COL DE LA LOGE

Situé à 1.253 mètre d'altitude, le Col de la Loge est une clairière d'environ 10 hectares, à cheval sur les communes de La Chamba, la Chambonie et Chalmazel-Jeansagnière, au coeur des Monts du Forez au sein du Parc Naturel Régional du Livradois-Forez.

Porte d'entrée des Hautes Chaumes, le Col de la Loge bénéficie d'un environnement naturel exceptionnel et protégé d'intérêt écologique, faunistique (présence de chouettes chevêches) et floristique (forêt anciennes, site Natura 2000 ...) permettant de relier par les pistes les crêtes du Forez en direction du Col du Béal (1.390 m d'alt.).

Au milieu des années 70, le Col de la Loge a vu la naissance d'une station de ski de fond avec la construction d'un premier chalet dédié à la location de skis. Par la suite, la station s'est développée avec la construction d'un Chalet-Auberge avec un service de restauration et d'hébergement (100 couverts - 70 lits), d'une billetterie, d'un espace de location de matériel, d'une salle hors-sac pour devenir le Domaine Nordique tel que nous le connaissons actuellement.

Avec plus de 130 km de pistes, le Col de la Loge s'est tourné vers les activités sportives et de loisirs l'hiver (ski de fond alternatif, skating, raquettes, luges, chiens de traîneaux...) mais aussi l'été (randonnées pédestre ou VTT accompagnées, VTT à assistance électrique, chiens de traîneaux sur terre ...).



L'association « **TOUS au COL de la LOGE !** » a été créée à fin 2014 pour permettre :

- d'accompagner la promotion et le développement du site aux 4 saisons ;
- de pérenniser les deux principales manifestations existantes à savoir le Festival NORDIQUE qui a lieu à mi-février (10ème édition en 2019) et le Festival d'ÉTÉ qui a lieu à date fixe le 14 juillet depuis plus de 20 ans ;
- d'organiser ou de co-organiser d'autres manifestations (Championnat de France de chiens de traîneaux sur terre, trails, courses d'orientation ...).

Grâce à l'obtention du label « Pôle de Pleine Nature » en décembre 2016, porté avec Loire-Forez Agglomération, à laquelle notre association a été associée au sein du Comité de Pilotage élargi, le Col de la Loge est en train de connaître une nouvelle phase de développement avec un programme pluriannuel d'investissements (aire de jeux ludiques pour les enfants, webcam, pistes de chiens de traîneaux dédiée, pistes balisées de trail, extension de la salle hors-sac ...). Cela devrait permettre d'attirer sur le site de nouvelles clientèles et générer des retombées économiques notamment en terme d'emplois sur le territoire.



# Rendez-vous en Pays Nétrablais

## Le col de la loge (suite)



Ainsi, cette nouvelle dynamique invite l'association Tous au Col de la Loge à poursuivre son projet associatif de développement territorial durable potentiellement créateur d'emplois locaux non délocalisables indispensables à la vie de nos villages de montagne.

Cette année, le 11ème Festival Nordique s'est déroulé le samedi 15 février 2020 sous un soleil magnifique. Malgré l'absence de neige, les animations ont été adaptées et le Festival Nordique 2020 a remporté un vif succès attirant près de 1.000 personnes.

Compte tenu de la crise sanitaire liée au COVID 19, l'association Tous au Col de la Loge a décidé de reporter le Festival d'ETE prévu le 14 juillet 2020 en 2021.

D'ici là, le prochain Festival NORDIQUE du Col de la Loge aura lieu le samedi 13 février 2021, date qui reste à confirmer.

---

### Contacts utiles :

Chalet-Auberge / Hébergement / Location VTT AE - Frédérique Sadot- Tél : 04 77 24 70 76

Réservations balades en chiens de traîneaux sur terre - Franck Plassard- Tél : 07 89 76 66 98

Christian Dubost - Tél : 07 61 11 07 89

Réservations balades accompagnées - Anne-Marie Griot - Tél : 04 77 24 83 26





# Rendez-vous en Pays Nétrablais

## L'AGENDA DES MANIFESTATIONS DU MOIS

Cet agenda  
est le votre

Envoyez-nous vos manifestations pour une large diffusion au sein du réseau  
Avant le 20 du mois - CONTACT [rdv.en.pays.netrablais@gmail.com](mailto:rdv.en.pays.netrablais@gmail.com)

### > Découverte de l'informatique

**Mercredi 1er juillet de 14h à 16h**

// Maison des services

42440 - Noirétable

**ACCES LIBRE**

Renseignements : 04 77 24 97 08

Mail : [msapnoiretable@loireforez.fr](mailto:msapnoiretable@loireforez.fr)

### > Premiers pas sur internet

**Lundi 6 juillet de 14h à 16h**

// Maison des services

42440 - Noirétable

**ACCES LIBRE**

Renseignements : 04 77 24 97 08

Mail : [msapnoiretable@loireforez.fr](mailto:msapnoiretable@loireforez.fr)

### > Envoyer un email et une pièce jointe

**Mercredi 8 juillet de 14h à 16h**

// Maison des services

42440 - Noirétable

**ACCES LIBRE**

Renseignements : 04 77 24 97 08

Mail : [msapnoiretable@loireforez.fr](mailto:msapnoiretable@loireforez.fr)

### > Vide grenier

**Dimanche 12 juillet de 8h à 18h**

// 42440 Cervières

**ACCES LIBRE**

### > Classer et ranger son ordinateur

**Découverte de la tablette**

**Lundi 13 juillet de 14h à 16h**

// Maison des services

42440 - Noirétable

**ACCES LIBRE**

Renseignements : 04 77 24 97 08

Mail : [msapnoiretable@loireforez.fr](mailto:msapnoiretable@loireforez.fr)

### > Stage de chant d'Amérique du Sud

**Du 13 au 18 juillet (14h/17h en semaine -  
présentation publique le samedi à 18h)**

Venez apprendre et découvrir des chants polyphoniques d'Amérique du Sud. Stage encadré par Viviane Mogica

// Le Moulin du pont

42111 La Côte en Couzan

**TARIF PLEIN 250€ / TARIF RÉDUIT 180€**

Renseignements : 06 89 37 76 31

Mail : [lemoulindupont@mailo.com](mailto:lemoulindupont@mailo.com)

Site : [www.lemoulindupont.com](http://www.lemoulindupont.com)

### > Journée spectacle

**Samedi 18 juillet de 14h45 à 19h**

Théâtre, musique, voltige... un après-midi en famille !

> *Les Quatrans* - Cie La Trouée (15h15/15h45/16h15)

Théâtre de papier, à partir de 6 ans - 20 min

> *Miniature* - Kiosk Théâtre (15h15/16h/16h45)

Théâtre de papier, à partir de 6 ans - 20 min

> *Stupéo et le papillon* - Les Marionnettes de Victor (15h30/17h- Tout public à partir de 2 ans)

Marionnettes à gaine

> *Loterie* des producteurs et artisans (17h30)

> *Chants d'Amérique du Sud* (18h)

> *Nox* - Cie La Grange aux aile (18h30)

Performance aérienne et musicale / 20min

// Le Moulin du pont

42111 La Côte en Couzan

**TARIF PLEIN 11€ / TARIF RÉDUIT & FAMILLE 8€**

**GRATUIT POUR LES MOINS DE 6 ANS**

Renseignements : 06 89 37 76 31

Mail : [lemoulindupont@mailo.com](mailto:lemoulindupont@mailo.com)

Site : [www.lemoulindupont.com](http://www.lemoulindupont.com)

### > Entre chien et loup, visites contées au fil du temps

**Dimanche 26 juillet à 21h**

// 42440 Cervières

# Rendez-vous en Pays Nétrablais

## LES MARCHÉS

**TOUS LES JEUDIS**  
**DE 16h à 19h**  
**& LES DIMANCHES MATINS de 8h à 12h**  
**// PLACE FOURNET FAYARD**  
**42111 ST-DIDIER**  
**SUR-ROCHFORT**  
Infos : 04 77 97 90 51  
Mail : [mairie-st-didier@wanadoo.fr](mailto:mairie-st-didier@wanadoo.fr)

---



**TOUS LES SAMEDIS de 8h à 12h**  
**// LE BOURG - 42440 NOIRETABLE**  
Infos : 04 77 24 70 12  
Mail : [mairie@noiretable.fr](mailto:mairie@noiretable.fr)

---

**Pour permettre la pérennité de ces rendez-vous, merci de respecter scrupuleusement les règles suivantes :**

- 1)** Respecter les règles de **distanciation sociale** (au moins 1,5 m entre chaque personne dans la file d'attente)
- 2)** Respecter les autres **mesures barrières** (tousser dans son coude, se laver les mains au savon avant de venir (et après...), etc)
- 3)** Ne pas "traîner pour le plaisir", nous prendrons le temps plus tard...
- 4)** Ne pas inviter tous vos amis à venir exceptionnellement faire le marché à St Didier et Noiretable ! Tous les marchés ne sont pas autorisés, ceux qui le restent sont **au service de la population TRÈS LOCALE**.  
En cas d'affluence inhabituelle et de non respect des consignes, les dérogations pourront être suspendues.
- 5)** Pensez bien à vous munir de vos **autorisations de déplacement**. Les contrôles de gendarmerie ne sont pas exclus.

# Rendez-vous en Pays Nétrablais

## A L'AFFICHE AU CINE DE NOIRETABLE

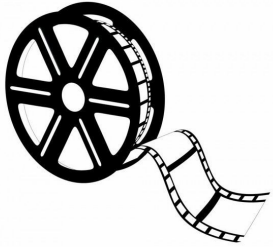

**Site internet**

<http://cinema-noiretable.blogspot.fr>

**Répondeur**

04.77.24.72.85

**Tarif : 5 €**  
unique

**Enfant : 4 €**  
-14 ans

Location des lunettes 3D haute définition 1€  
(à restituer en fin de séance)

## Le cinéma rouvre ses portes

Avec quelques règles sanitaires pour la sécurité de tous :

- Port du masque obligatoire lors des déplacements dans le cinéma, mais peut être enlevé lorsque l'on est dans son fauteuil.
- Obligation de laisser une place vide entre chaque groupe de spectateurs.

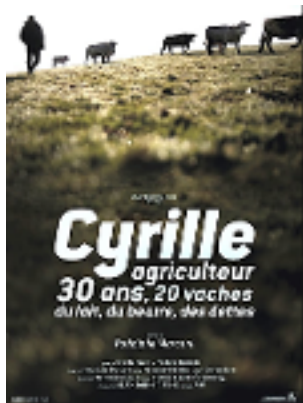

### **CYRILLE, CYRILLE, AGRICULTEUR, 30 ANS, 20 VACHES, DU LAIT, DU BEURRE, DES DETTES - 1h25 - réalisateur Rodolphe marconi**

> "On voit régulièrement à la télévision ou dans les journaux que les agriculteurs laitiers vont mal, qu'ils sont les premiers concernés par le suicide. On le voit, on le sait et puis c'est comme ça. Ça ne nous empêche pas de dormir. Seulement voilà : le jour où j'ai rencontré Cyrille, j'ai eu du mal à m'en remettre. C'est devenu mon obsession."

> **vendredi 10, samedi 11, dimanche 12 juillet à 21h00**



### **LA BONNE ÉPOUSE - 1h25 - réalisateur Martin Provost**

> Tenir son foyer et se plier au devoir conjugal sans moufter : c'est ce qu'enseigne avec ardeur Paulette Van Der Beck dans son école ménagère. Ses certitudes vacillent quand elle se retrouve veuve et ruinée. Est-ce le retour de son premier amour ou le vent de liberté de mai 68 ? Et si la bonne épouse devenait une femme libre ?

> **vendredi 17, samedi 18, dimanche 19 juillet à 21h00**

# Rendez-vous en Pays Nétrablais



## DE GAULLE - 1h49 - réalisateur Gabriel Le Bomin

> Mai 1940. La guerre s'intensifie, l'armée française s'effondre, les Allemands seront bientôt à Paris. La panique gagne le gouvernement qui envisage d'accepter la défaite. Un homme, Charles de Gaulle, fraîchement promu général, veut infléchir le cours de l'Histoire. Sa femme, Yvonne de Gaulle, est son premier soutien, mais très vite les événements les séparent.

> **vendredi 24, samedi 25, dimanche 26 juillet à 21h00**



## RADIOACTIVE - 1h50 - réalisatrice Marjane Satrapi

> Paris, fin du 19ème siècle. Marie est une scientifique passionnée, qui a du mal à imposer ses idées et découvertes au sein d'une société dominée par les hommes. Avec Pierre Curie, un scientifique tout aussi chevronné, qui deviendra son époux, ils mènent leurs recherches sur la radioactivité et finissent par découvrir deux nouveaux éléments : le radium et le polonium.

> **vendredi 31 juillet, samedi 1er, dimanche 2 août à 21h00**

*Rendez-vous en août !*